

Les Amis du Château Seignorial et du Patrimoine Villemomblois.

Site Internet : <http://amischateau.free.fr>

Adresse internet : amischateau@free.fr

D^f de la publication : Yves Dinet

Septembre est le temps de la fête communale et des journées du patrimoine. L'histoire de notre ville, très liée à celle de la France par ses seigneurs, devient mémoire et lieu de mémoire. C'est pour cela que nous vous convions à nous suivre, suite à l'aimable invitation de Mr. Jacques de Brossard ¹ aux Isles Bardel. Ce village perdu au fond d'un vallon boisé de la « Suisse Normande » est un vrai lieu d'histoire. Histoire de la famille Brossard, histoire de la comtesse de Brossard (Alias mademoiselle de Villemoble) fille de Mademoiselle Le Marquis, dame de Villemoble et de Louis Philippe d'Orléans, épouse de François Constantin, Comte de Brossard.

Guy Martignon

1. Voir sa généalogie dans le « Grand Livre de Villemoble » ou lors d'une visite à la journée de Généalogie de l'Est Parisien que nous organisons le 9 Novembre 2013 au Château .

Du fief d'Auvilliers à Villemoble, aux Isles Bardel (Calvados)

Mademoiselle D'AUVILLIERS

dite Mademoiselle de Villemoble

Mademoiselle Marie Perrine Etienne d'Auvilliers (1), fille de Mademoiselle Le Marquis et de Louis-Philippe de Bourbon, duc d'Orléans, chef de la Maison d'Orléans, est baptisée le 7 juillet 1761 à Charenton (2). Elle est la sœur jumelle de Louis-Philippe de Saint-Albin, qui suivra son frère Etienne de Saint-Farre dans les ordres. Marie sera élevée au domicile de sa mère à Paris, rue Neuve-des-Petits-Champs puis 14, rue Gramont. Elle entrera au couvent des Dames de Bellechasse à Paris où elle y recevra une parfaite éducation.

En 1769 son père vend le château de Bagnolet et achète celui du Raincy aux portes de la capitale. Le château du Raincy est une des plus vastes et des plus belles demeures d'Ile-de-France. Le duc assure déjà le commandement de la capitainerie royale de la forêt de Bondy et il possède une maison à Clichy-en-Aulnoy pour y



*Marie Perrine d'Auvilliers,
comtesse de Brossard
(Collection privée)*



*Mlle Le Marquis, dame de Villemoble,
par le pastelliste Louis Vigée,
Maître de l'Académie de Saint-Luc
(Collection privée)*

loger ses équipages de chasse. Cet endroit lui apparaît comme un lieu idéal car en 1767 il a acheté les terres de Villemoble pour les offrir à "Marquise", la mère de leurs enfants qui sera promue dame de Villemoble, seigneur du lieu, et deviendra la bienfaitrice de la paroisse. Madame de Villemoble y est enfin débarrassée des servitudes de Cour et de la société malveillante du Palais-Royal à son égard !

Dans les années 1770 les villemomblois aperçoivent à la belle saison leur châtelaine « Marquise » accompagnée de sa fille, Marie, communément appelée par eux Mademoiselle de Villemoble, faire une copieuse récolte de fleurs coupées devant son élégante gentilhommière qu'elle a fait élever par l'architecte Brongniart au milieu d'un vaste parc arboré. De Villemoble, vallée couverte de jardins des maisons de plaisance de Launay et de la Garenne, on n'aperçoit la façade du château du Raincy qu'à travers les branches des hêtres et des grands chênes séculaires. Des sources provenant du plateau d'Avron se répandent ça et là en ravines murmurantes et se jettent à gros bouillons dans des étangs et dans un canal portant bateaux. Les chaumières du village sont ensevelies sous les feuilles de leurs vignes et de leurs vergers. C'est le séjour d'été de "Marquise" et de ses enfants !

... / ...

(1) Le fief d'Auvilliers faisait partie du parc de Beaugard et avait été distrait de ce dernier par Mademoiselle Le Marquis. Suivant la lettre de ratification N° 18936 (Archives de Paris) après la vente de son domaine par Anne-Marie Delpech (baronne et marquise de Cailly), le 26 septembre 1789 à Jean Dupeiron de Lacoste, elle tenait ce domaine par l'acquisition qu'elle en avait faite à René-François Gondot, propriétaire du château d'Avron (Me Morin, notaire au Châtelet de Paris, 16 octobre 1785). Nous lisons ci-après, à propos du fief d'Auvilliers : « plus un autre fief provenant du démembrement de la baronnie de Villemoble, consistant en huit à neuf arpens enclavés et formant partie dudit parc, ledit fief nommé par la Dame de Villemoble, le fief d'Auvilliers, plus ½ arpent de terre scis au bord des dites pelouses, appartenant la forêt de Bondy, sur lequel était jadis un moulin. »

(2) Selon les registres paroissiaux de la paroisse de Charenton, Mademoiselle d'Auvilliers a été baptisée en « l'église paroissiale Saint-Maurice de Charenton, le neuf du dit mois de juillet 1761 sous le nom de Philippine Etienne d'Avilier ». Postérieurement il a été collé sur la page une rectification, vers 1770, indiquant que cette demoiselle « se nommait Marie Perrine Etienne d'Auvilliers, fille de « Etienne Marie Périne Le Marquis et de Louis-Philippe d'Orléans ».



Détail de la gravure :
Sa main montre du doigt un
manuscrit posé sur la table
où elle a écrit quelques
« Avis à ses enfants ».



Gravure de Carmontelle représentant
« Marquise »
le jour de sa fête en 1780.

Elle est assise dans son cabinet. Sa figure est rehaussée d'une forêt de cheveux relevés en natte sur le front. Ses trois enfants l'entourent, ayant chacun à la main une fleur qu'ils lui présentent. Les deux frères sont vêtus en abbés, soutane, rabat, petit collet. Saint-Farre, placé à sa gauche, presse d'une main celle de sa mère, qui lui montre du doigt un manuscrit. Son frère, Saint-Albin est placé à sa droite. Quant à leur sœur Marie, elle est à moitié cachée derrière le fauteuil de sa mère, sur l'épaule de laquelle elle pose sa main droite. Elle a sur la tête un de ces énormes échafaudages de plumes, de gazes et de fleurs en vogue à l'époque sous le nom de « coiffure à la pouf ».
(Collection privée)

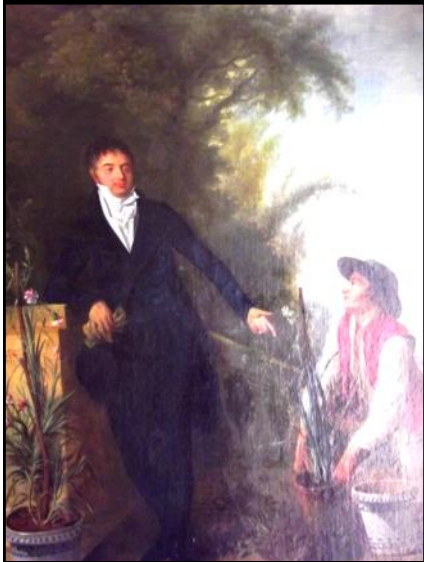

Comte-abbé de Saint-Albin
sur la terrasse de son château au
« Buisson-de-May ».
Son jardinier porte la livrée des Orléans.
(Collection privée)

Les frères de Marie viennent souvent à Villomomble rencontrer leur mère.

Son frère jumeau Louis-Philippe de Saint-Albin et l'ainé Etienne de Saint-Farre goûtent déjà, comme abbés de cour, aux fastes de Versailles. Etienne de Saint-Farre est lui, Supérieur de l'abbaye de Livry et prieur de Saint-Martin des Champs.

Alors qu'elle a près de dix sept ans, Marie est une jeune fille ravissante et consciente de ses charmes. elle rencontre, lors d'une soirée organisée par son père, un homme de bonne noblesse et qui vient d'obtenir le brevet d'écuyer cavalcadour (3) de Monseigneur le Duc d'Orléans.



Comte-abbé de Saint-Farre
par Danloux
(Musée de Rouen)

François Constantin, comte de Brossard, dont il s'agit, a presque l'âge de sa mère. Il est né aux « Ils Bardel », le 19 juin 1739. Elle lui trouve l'air jeune, « bien fait », spirituel et désire lui plaire.

Le mariage est célébré en grande pompe à l'église paroissiale de Saint Eustache à Paris. Sont présents à cette cérémonie : Louis Philippe d'Orléans (déclaré tuteur de l'épouse), Louis Philippe Joseph d'Orléans, Duc de Chartres, Bathilde d'Orléans, Louise Marie Adélaïde de Bourbon, Duchesse de Chartres, ses frères, les abbés Saint-Farre et Saint-Albin, Poret, marquis de Boisandré, Chevalier de l'ordre royal et militaire de Saint-Louis, Capitaine et gouverneur du Raincy, Claret de Montverduin et bien sûr, sa mère, Etiennette Marie Périne Le Marquis, Dame de Villomomble.

... / ...

(3) Écuyer Cavalcadour. Écuyer qui a la surveillance des chevaux et équipage d'écurie d'un prince, en l'occurrence, le premier prince du sang, Louis Philippe, duc d'Orléans.



François Constantin,
comte de Brossard,
1776
(Collection privée).



*Marie Perrine
et François Constantin de Brossard
accompagnés de trois de leurs enfants*

(Collection privée)

Le contrat de mariage est passé devant Me Lhomme, notaire à Paris, le 17 janvier 1778.

Le couple demeure, rue Vivienne à Paris.

Six enfants sont nés de leur mariage :

- Louise Philippine Fortunée de Brossard, née à Paris le 16 septembre 1779 (1779-1782)
- Aglaé Louise Etiennette de Brossard (1780- 1829)
- Louis Joseph Philippe de Brossard, né à Paris le 23 janvier 1782 (1782-1810)
- Aimée Marie Anne de Brossard, née à Paris le 6 septembre 1783 (1783-1828)
- Louis Philippe François Constantin de Brossard, né à Paris le 8 juillet 1787 (1787-1809)
- Gustave Edmond, comte de Brossard, né aux Isles Bardel le 28 août 1800 (1800-1829).

François Constantin est aussi seigneur des Isles Bardel en Normandie. Marie adore ce lieu qui ressemble un peu aux jardins de ses parents. La terre riche de la Suisse Normande sourit au visiteur. Un immense tapis vert vallonné s'étend à perte de vue.

Le château des Ils est une belle demeure avec son fronton portant les armes des Brossard et devant et derrière de vastes pelouses découpées sur les bois sauvages qui l'entourent. Il est à quelques coquelicots du village et de sa si jolie petite église et de son cimetière où dorment les ancêtres de son époux dont Constantin, seigneur des "Ils de Brossard" marié en 1600 avec Jeanne, Dame des Isles Bardel de la Pommeray qui lui amena ses terres dans la corbeille de mariage, et ses ascendants Jean Jacques - Antoine Constantin - Joseph François Xavier.

En contrebas la petite rivière « La Baize » déroule ses rubans moirés. François Constantin de Brossard et sa femme n'émigrèrent pas sous la Révolution mais se retirèrent dans leur terre des "Ils Bardel". Lui, est nommé Conseiller Général du Calvados par arrêté du Premier Consul en date du 18 Prairial an VIII (1800), puis, en 1803, Président de l'Assemblée Électorale du deuxième Canton de Falaise, qualité en laquelle il fut « invité » (mais sans refus possible) à assister aux cérémonies du sacre de l'Empereur et de l'Impératrice. Après l'assassinat du duc d'Enghien, François Constantin de Brossard cessa toute activité politique.



Le château des Ils (XVIIIe et XIXe siècles)



*Fronton portant les armes de la famille de Brossard.
(Le chevron représente l'éperon du chevalier)*



*Sur le perron du château,
Jacques de Brossard,
descendant de Mlle Le Marquis et
de Louis-Philippe d'Orléans
par leur fille
Marie Perrine d'Auvilliers.*



Marie Perrine Etiennette, comtesse de Brossard, décède le 11 juin 1820 (4) dans sa cinquante-neuvième année. C'est au retour du baptême du Duc d'Aumale que Marie est atteinte d'une fluxion de poitrine, certains prétendent qu'elle est morte étouffée par une dragée !

Elle repose dans le petit cimetière champêtre des Isles Bardel.

Le comte de Brossard, son époux, décèdera aux "Ils Bardel", le 18 janvier 1822 à l'âge de 83 ans.

Guy Martignon

4) Le corps de la comtesse de Brossard repose dans un caveau entretenu par la famille du Comte de Brossard aux Isles Bardel (Calvados). Sur sa tombe est indiqué « Ci-gît le corps de Marie Perrine, Etiennette d'Auvilliers, épouse de François Constantin, comte de Brossard, née à Paris le 7 juillet 1761, décédée le 11 juin 1820 aux Ils Bardel. De Profundis. ». Les caveaux des membres de la famille Brossard se trouvent dans l'église du lieu et dans le cimetière qui la côtoie.



*L'Église Saint-Ouen
et le petit cimetière des Isles Bardel.*



*Tombeaux de la famille de Brossard
dont Mlle d'Auvilliers comtesse de Brossard.
Sur un autre côté du cimetière se trouve un vaste monument
comprenant d'autres sépultures de la famille.*

Sur votre Agenda

Saint Fiacre 14 - 15 Septembre. Thème : « La bande dessinée »
Journées du Patrimoine 14 -15 Septembre. Thème : « 1913-2013 : Cent ans de Protection »
Exposition de peintures de J.M. Petitot 30 Août - 8 Septembre au Château Seigneurial
Journée de généalogie de l'Est Parisien 9 Novembre 2013 au Château Seigneurial
Inauguration du Conservatoire Municipal de Musique et de Danse - Maurice Ravel - Automne 2013

Villemomble 1926

Images retrouvées par l'un de nos adhérents. Ces rectos de cartes postales et le texte au verso viennent alimenter notre fond de documents sur le passé de notre commune. Nous invitons d'autres personnes à nous faire part de documents que nous pourrions scanner et publier.

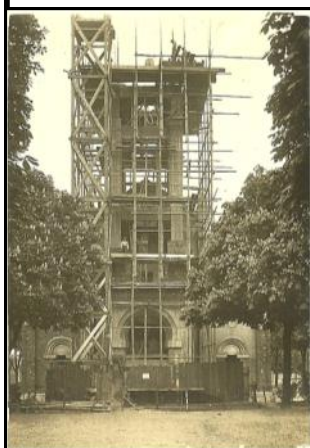

Édification du campanile de Saint Louis



7 Avenue de la République
Madame Hélène Lazare



Départ en promenade Septembre 1926
Place de la Mairie

Si vous souhaitez soutenir notre action, participer à notre commission ou nous aider à acheter des archives, rejoignez l'association
« LES AMIS DU CHATEAU SEIGNEURIAL DE VILLEMOMBLE ET DU PATRIMOINE VILLEMOMBLOIS »
EN ADHÉRANT : Le montant de l'adhésion est toujours de 10 € pour 2013
Chèque à l'ordre des "Amis du Château Seigneurial de Villemomble" adresse : BP 34 93250 Villemomble