

Les Amis du Château Seignorial et du Patrimoine Villemomblois.

Site Internet : <http://amischateau.free.fr>

Adresse Internet : amisduchateau@orange.fr

D' de la publication : Yves Dinet

Nouvelle année lancée avec notre Assemblée Générale, suivie de nombreuses activités que nous relatons et illustrons dans cette gazette.

Le conseil d'administration se retrouve au complet chaque vendredi après-midi au Château. Nous vous invitons à nous y rencontrer et à profiter de nos archives dont le classement est sans cesse en cours d'amélioration.

Bonne lecture

Assemblée Générale 16 janvier 2016 au Château

Ci-dessous un résumé des actions prévues en 2016. Le détail se retrouve sur notre site Internet

1 - Suivi des travaux dans les édifices publics liés au Patrimoine

- Le parc de la Garenne et son jardin écologique, le cimetière ancien, les restaurations du campanile de l'église Saint-Louis.

2 - Activités culturelles

« **Journées du Patrimoine** » en nous efforçant de réaliser une exposition ou une conférence en fonction du thème proposé par le ministère de la Culture ou le département, en essayant, avec la participation du service culturel de la commune qui en a la gestion, de rendre les visites des différents sites plus attrayantes avec la possibilité cette année de monter au clocher de l'église Saint-Louis si celui-ci est restauré, visiter le vieux cimetière si les plaques historiques sont posées et peut-être le musée Mérovingien puisque les problèmes liés à l'humidité ont disparus.

« **Salon Multicollections** » les 24 et 25 janvier 2016 à la salle Robert Pandraud, Av du Général De Gaulle à Villemomble.

Vidéo-conférence au théâtre Georges Brassens « **Villemomble au XVIIIe siècle** ».

Nous participerons, bien sûr, à la fête de la **Saint Fiacre**, fête des associations.

3 – Contribution au recensement des villas et sites remarquables

4 - Mémoire culturelle

Confection, afin d'en faire donation à la commune, de plaques historiques devant la tombe des notables villemomblois.

5- Activités de la commission « La Lampe de Mémoire »

Recherches pour articles à paraître dans notre gazette. Préparation des expositions. Classement et numérisation des archives.

Achat d'archives.

6 - Activités de la commission « Généalo-Villemomble »

Compléments à l'historique des tables décennales sur notre site Internet Restauration de chapelles dans le vieux cimetière

7 - Communication

La « Gazette du Château » et notre site internet. Interventions dans les instances municipales ou départementales.

8 - Visites de monuments pour les adhérents : 17 mars 2016: Cathédrale-Basilique Saint-Denis et un autre lieu à l'automne.

Le bâti remarquable à Villemomble

Dans le cadre de l'étude sur le Plan Local d'Urbanisme (PLU), la municipalité nous a

demandé d'effectuer un repérage des maisons remarquables de notre cité.

Nous avons exploré les quelques 250 rues et places de Villemomble. Nous avons divisé la commune en onze secteurs pour lesquels nous avons rédigé un aperçu de l'origine de ces secteurs et la constitution de son urbanisme.

Les images des demeures correspondant à ces secteurs ont été prises. La mention « remarquable » donnera toujours lieu à débats. En effet dans certains secteurs, les maisons ne sont pas aussi remarquables que d'autres. Ainsi est Villemomble.

Nous avons remis au service de l'urbanisme le total de nos images (environ 950) réparties dans les 11 secteurs. Vous avez ci-contre un exemple des commentaires que nous avons pu donner sur une demeure.

Nous pensons avoir ainsi contribué à une meilleure connaissance de notre urbanisme.

16 allée du Centre



Source : OAI Particulière - Janvier 2016 - membre : B. Martignon

Année de construction : # 1900
 Caractéristiques architecturales remarquables:
 Toit à plusieurs pans recouvert de tuile. Epis de faîtage terre cuite.
 Façade en pignon. Maçonnerie en pierre de meulière richement ornée de rocaille dans les joints. Baie haute façade cintrée avec balcon en bois. Parure façade terre cuite compressée et brique, chaînage triangle brique vernissée. Fronton semi-circulaire baies brique polychrome avec cré. Linteaux arçats et cintrés métal décoré. Appuis et garde-corps des baies en feronnerie. Appuis fenêtre en pierre. Marquise style Art nouveau. Porte style Art nouveau avec imposte vitrée.

Matériaux particuliers: Meulière, tuile, terre cuite compressée, brique, pierre, bois.

Commentaire : Cette villa bourgeoise remarquable reflète par ses ornements le style Art nouveau.





Parmi les plus anciennes photos de Villemomble
La « Villa Saint-Louis », 49 Grande Rue !

Pour faire suite à notre article sur l'histoire de la « Villa Saint-Louis », paru dans notre gazette N° 23 de septembre 2008, notre ami J.P. Stanislas a retrouvé de très rares photos (cliché du photographe M. Branche, Photographe au Raincy) de cette ancienne propriété villemomboise.

Ces photos de la demeure et de son parc prises en 1871 – 1872 sont telles que Claude Luchaire Huraut l'a acheté le 9 avril 1874 (Notaire Pottier) à l'avocat parisien Louis Bernard Finot, fils du baron d'Empire Antoine Bernard Finot.

A cette époque la société civile Outrebon-Detouche (1875) chargée de lotir le parc du château de Villemomble n'avait pas encore été constituée et le parc de M. Fénot était voisin de celui de Mme Aglaé Julie Papin, veuve de M. Louis Claude Outrebon. La rue Huraut n'était pas encore creusée au travers du parc ainsi que la rue Circulaire. Seule la rue Mercière existait depuis des temps immémoriaux et conduisait à l'une des grilles du parc de la dernière châtelaine de Villemomble.

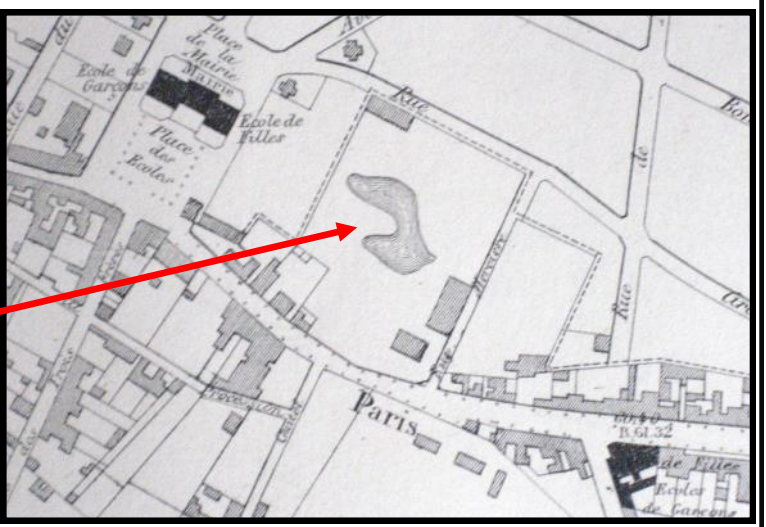
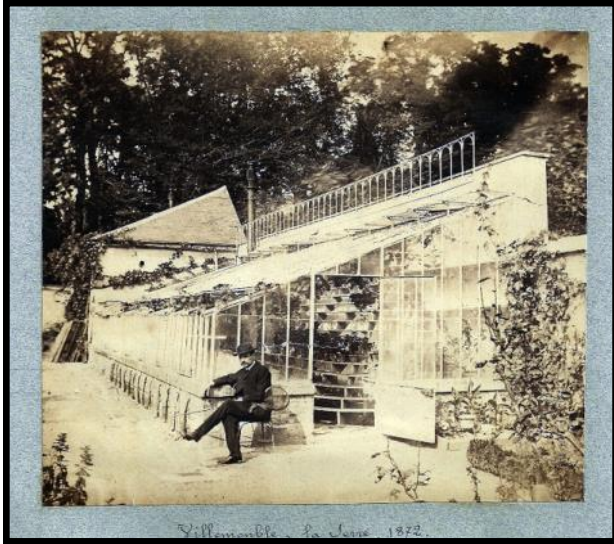
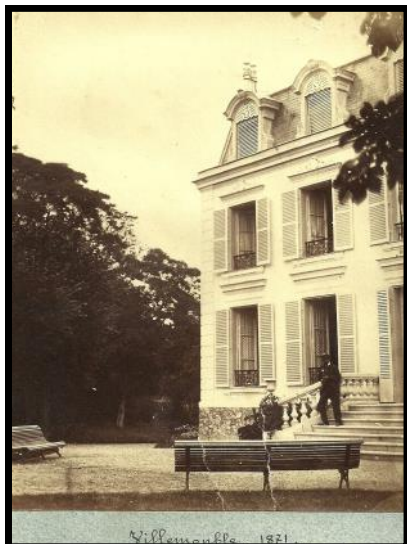

Pièce d'eau
Propriété Finot

Arrivée des vestiges mérovingiens dans les sous-sols du château.



Premiers pas vers l'installation d'un musée Mérovingien dans les sous-sols du Château, les objets découverts lors de la construction de la Poste Grande Rue (1982-1983) ont commencé à être ramenés du Stade Claude Ripert aux sous-sols. Les sarcophages suivront. Merci à Madame Le Duvéhat de gérer ce transfert avec l'aide de l'archéologue G-R. Delahaye.

<=== Panneau de tête de sarcophage.





**Basilique- Cathédrale
Saint-Denis**
Nous étions soixante le jeudi 17
mars 2016 à venir découvrir ou
redécouvrir ce haut lieu de
l'histoire religieuse et civile de
France, récemment restauré.



Saint-Denis 17 mars 2016

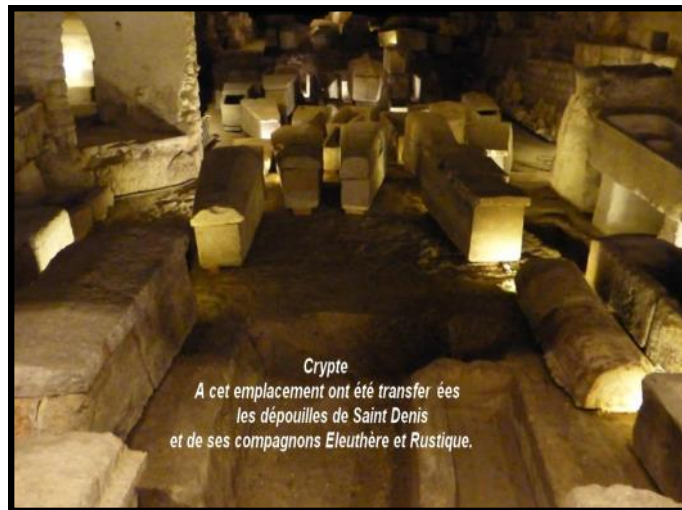

Crypte

A cet emplacement ont été transférées les dépouilles de Saint Denis et de ses compagnons Eleuthère et Rustique.

Les conférencières nous ont fait redécouvrir l'histoire de France en nous présentant quelques uns des 70 gisants de cette nécropole royale.
Ci dessus :

La reine Hermentrude (823-869) épouse de Charles II le chauve.
La crypte et les sarcophages mérovingiens avec l'emplacement où les dépouilles de Saint Denis et ses compagnons furent déposées .

Ci contre :
Dans la lumière du soleil couchant la rosace et son horloge



