

Les Amis du Château Seigneurial et du Patrimoine Villemomblois.

Site Internet : <http://amischateau.free.fr>

Adresse internet : amisduchateau@orange.fr

D' de la publication : Yves Dinet

Nous avons besoin de manifester nos exigences à travers notre association aussi bien pour mettre en avant notre commune que notre département : adhérez, réadhérez, faites adhérer autour de vous, c'est un geste militant, de conviction et d'engagement, pour faire entendre votre voix et peser dans nos actions en faveur de la sauvegarde du patrimoine et de l'environnement. Nous espérons que parmi vous il y a des bénévoles qui puissent apporter leurs connaissances et leur bonne volonté dans des domaines aussi divers que l'histoire et la petite histoire villemombloise, la recherche généalogique, le secrétariat, ou qui plutôt que vendre pour quelques deniers dans un vide grenier des archives qui intéressent notre commune, nous les remet-

Guy Martignon, Président

1^{ère} Assemblée Générale de l'association au Château (Samedi 19 janvier 2008 - Extraits)



Il est émouvant de se réunir pour la première fois dans ce château restauré et d'y être hébergé. Comme la Belle au bois dormant, il se réveille d'un long sommeil de pierre ! Cette vieille demeure qui continue à vivre, à palpiter, est désormais notre nouveau domicile de travail et d'accueil : vous y êtes attendus, vous y êtes les bienvenus ! Ainsi vous pourrez venir nous rencontrer le vendredi après-midi !

Pour que ce château ressuscite le chemin a été long ! En 1990, il nous montrait ses blessures et appelait à l'aide. Il nous a fallu alors convaincre la direction régionale des affaires culturelles d'Ile-de-France, le Conseil Général de la Seine-Saint-Denis, le Conseil Régional d'Ile-de-France afin qu'ils subventionnent en grande partie les travaux, et enfin des maires doués heureusement de raison qui ont bien compris que ce château du XVIII^e siècle, imprégné d'histoire, qui fait aujourd'hui l'ornement de notre commune et lui apporte une auréole économique et résidentielle, soit restauré pour accueillir un musée, des expositions et des associations culturelles.

Pendant tout ce temps, notre association s'est investie dans plusieurs domaines autres que ceux de la sauvegarde du château, s'intéressant au patrimoine et à la culture sous toutes leurs formes (Classement de l'église Saint-Louis – Classement de tableaux du XIX^e siècle – sauvegarde de la gare des Coquetiers – Le château fête la musique – le premier forum régional des associations de sauvegarde du patrimoine – une pièce de théâtre « Il était une fois le château de Villemomble » - l'édition de plusieurs ouvrages sur l'histoire de notre cité – des expositions – des vidéoconférences avec notre ami Roger Carel – des études diverses pour le compte de la mairie mais aussi du comité de tourisme de la Seine-Saint-Denis.

L'an 2007, MM Gouëlle, Le Goff et Martignon se sont drapés dans les plis de l'histoire. Ce dernier pour décrire les aventures de celle qui fit construire ce château, les autres pour faire l'inventaire du cimetière ancien. Cette année là, il y eu autour d'eux, un mouvement, un murmure qui n'étaient pas ceux de la mort. Ces papiers, ces parchemins, c'était des vies d'hommes et de femmes ; tous vivaient, parlaient, entourant les auteurs. Doucement, Messieurs les Morts, allait jusqu'à dire, M. Gouëlle, procédons par ordre, s'il vous plaît !

Si je dois conclure, je dirai – Qu'est-ce qu'un enthousiasme pour sauvegarder le patrimoine et son environnement qui demeure une fantaisie individuelle ? Qu'est-ce qu'une administration qu'aucun enthousiasme ne vient plus animer ?

Pour ce faire, je dois dire qu'il n'y a pas eu de meilleur aiguillon pour moi et mes amis que la passion et l'optimisme des adhérents des « Amis du Château ».

Guy Martignon





Suivi des travaux dans les édifices publics liés au Patrimoine

Le château, l'église Saint-Louis, la gare des Coquetiers, la villa Saint-Louis (conservatoire actuel) la villa Saint-Raphaël (ancienne perception, aujourd'hui propriété du groupe scolaire Blanche de Castille) les parcs et jardins et leurs vieux arbres, le cimetière ancien...

Activités culturelles

- * Participation aux « Journées du Patrimoine » en nous efforçant de réaliser une exposition ou une conférence en fonction du thème proposé par le ministère de la Culture ou le département, en essayant, avec la participation du service culturel de rendre les visites des différents sites plus attrayantes.
- * **Exposition** « Villemomble, « d'une guerre à l'autre (1914-1945) » =====>
- * Vidéoconférence sur le même thème avec la voix de Roger Carel.
- * Participation à l'organisation de **l'inauguration officielle du château**
- * **Concerts** de musique de chambre, de piano, de jazz, de Gospels ou autres.



Activités de la commission « La Lampe de Mémoire »

- * Proposition d'indiquer par des **plaques** les différents lieux de mémoire de la commune avec une explication courte et simple (Château – église Saint-Louis – emplacement des châteaux de Launay, de La Garenne, Detouche – cimetière ancien – lieux du cimetière mérovingien et de l'église Saint-Genès – Place de la Croix – Villa de Chatrian).
- * **Editions** d'un livret sur le **musée lapidaire et mérovingien** avec M. Gilbert-Robert Delahaye et d'une plaquette revue et augmentée de **l'église Saint-Louis de Villemomble** (Détails du Campanile, Verrières, tableaux restaurés).

Activités de la commission "Généalo-Villemomble "

- * Présentation au maire d'un **inventaire détaillé** et numérisé de l'ensemble des sépultures du **Cimetière Ancien**. (État des monuments , suggestions de restauration...)
- * **Consultations de Généalogie** pour nos adhérents après inscription auprès de M. André Gouëlle.
- * **Arbre généalogique** détaillé de la **famille de Brossard** dernier descendant de Madame de Villemomble et de Louis Philippe d'Orléans. .
- * Dans le cadre d'une **exposition en hommage à Roger Carel**, la commission présentera la généalogie de comédiens et artistes villemomblois (Roger Carel, Marie Delna, Roland Petit, le père Frédé (fondateur du lapin Agile) ainsi qu'une exposition avec le concours du service culturel de la commune d'affiches de cinéma et de théâtre.

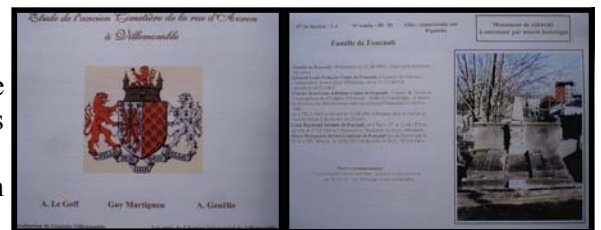

Communication

- * la « **Gazette du Château** ». Bulletin trimestriel de l'association.
- * **Site Internet** encore plus attrayant sur nos activités, l'histoire de Villemomble, et autres thèmes ayant trait au patrimoine villemomblois et dionysien, sous la direction de Yves Dinet et avec la participation précieuse de Serge Magniez.



Mises en place des plantations dans les parterres du jardin pendant le mois de mars



Conférence et dédicace du livre - Marquise, Dame de Villemomble -



Guy Martignon, au cours d'une courte conférence, l'après-midi de notre assemblée générale, a résumé le livre et dépeint la société qui fréquentait notre château à la fin du XVIII^e siècle. Puis il a dédicacé le livre aux nombreux Amis du Château venus cet après-midi l'écouter et visiter les 3 salles historiques restaurées.



Livres publiés par les amis du Château

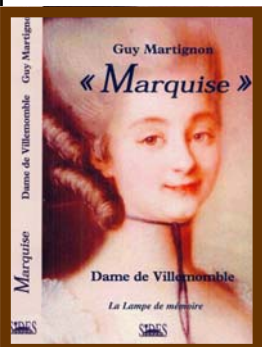

" Marquise ", Dame de Villemomble (20 €)

Le grand livre de Villemomble des origines à nos jours (48 €)

Villemomble et ses environs dans les années 50 (35 €)

Ces livres sont disponibles dans les librairies :

Gulliver (41, Avenue Outrebon).

Maison de la Presse (20, Avenue Outrebon).

Librairie du marché (133 bis, Grande Rue).

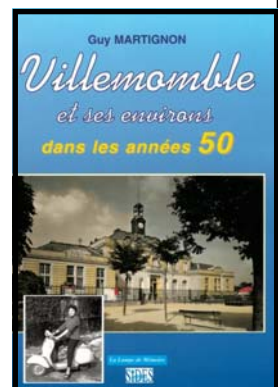

Objets disponibles auprès de notre association avec le choix d'un liseré vert ou bleu: pour les bordures.

Tasse 10€, Assiette 15€, Mug 10 €

(frais de port en sus)

Ces objets peuvent être vus en couleurs sur le site Internet.



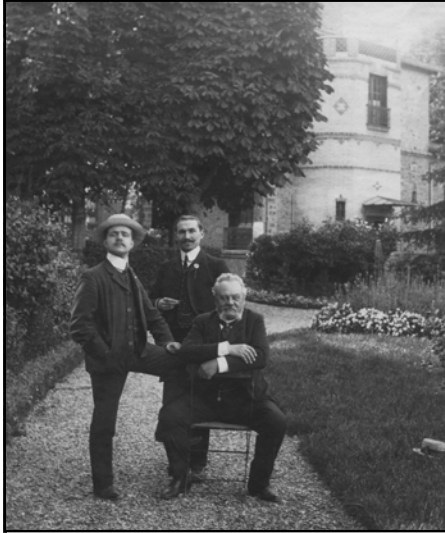

La Villa Saint-Raphaël

Le jeune Antonin Soupe qui officiait dans la pharmacie de son père Matthieu dans le quartier des halles à Paris, inventa une formule de vin reconstituant qui faisant le bonheur de ses clients. Cette formule arriva aux oreilles d'un limonadier qui la commercialisa sous le nom de «Saint-Raphaël Quinquina ».

A cette époque il n'y avait pas de brevets déposés et Antonin perçut une bonne somme sonnante et trébuchante de son invention et se fit construire une villa au bon air de la campagne à Villemomble, où il possédait déjà une maison de campagne avenue du Chemin de Fer.,

La villa en question est alors construite en s'inspirant d'une villa romaine existant à Saint-Raphaël dans le Var. La maison de plaisance est baptisée du nom de Saint-Raphaël.

Sur la tour de gauche, un médaillon en céramique de couleur représente une bouteille de l'élixir devenu apéritif. L'air chaud circule sous le sol et s'échappe dans les salles par des grilles. Par la salle de billard (patio couvert où donnent toutes les pièces) on débouche sur une terrasse où plastronnent les bustes de Caton l'ancien et de Scipion l'Africain. Devant la terrasse une allée de marronniers conduit dans un vaste jardin (autrefois la salle Familia, aujourd'hui le nouveau collège Saint-Louis). La photo ci-contre a été prise

Dans les Jardins de la Villa St Raphaël
Assis : M. Antonin Soupe.
Debout : MM. Rebecq et Jousseume
(Juillet 1906)
Photo aimablement communiquée par M. Bresson

dans les jardins. Sont présents : M. Antonin Soupe (1844 –1925) sont petit fils Antonin Rebecq (1883-1915) et le beau-frère de ce dernier Henri Jousseume (1882-1971). Henri Jousseume a été maire de Villemomble de 1929 à 1934. Il avait fondé une fabrique de gants, la marque « au drapeau », avenue Circulaire dans les anciens locaux de la médiathèque.

La villa Saint-Raphaël. A été vendue en 1929 et est devenue plus tard la recette perception de Villemomble jusqu'en 2007.

Où nous retrouver?

Notre local est situé dans les combles du Château. Tel : 01 48 94 74 19 (répondeur)

Permanences Les vendredi après-midi de 14 h à 17 heures.

Les samedi matin de 10h à 12h surtout pour la généalogie.

Adresse postale : Amis du Château BP N° 34 93250 Villemomble.

Nouvelle Adresse Internet : amisduchateau@orange.fr



Site internet de notre association, vous pouvez y accéder par

<http://amischateau.free.fr> Vous y trouverez :

- Un résumé de qui nous sommes et de nos activités.
- Toutes les gazettes en couleurs pour lecture, téléchargement et impression.
- Un aperçu de vidéo-conférences : « C'était Villemomble et ses environs en 1900 », « Villemomble au XVIIIe siècle », « Villemomble dans les années 50 ».
- Des liens vers des sites traitant de patrimoine.

Si vous souhaitez soutenir notre action, participer à notre commission ou nous aider à acheter des archives, rejoignez l'association

« **LES AMIS DU CHATEAU SEIGNEURIAL DE VILLEMOMBLE ET DU PATRIMOINE VILLEMOMBLOIS** »

EN ADHÉRANT : Le montant de l'adhésion est de 10 € pour 2008

En faisant aussi un don de

Soit au total€

NOM PRÉNOM

ADRESSE

CODE POSTAL VILLE

Chèque à l'ordre des "Amis du Château Seigneurial de Villemomble"

à adresser à Guy Martignon 25, av. du Raincy 93250 Villemomble